

INFORME DE MONITOREO DE MEDIOS*

Fecha: 19/09/2022

Semana N° 38

Coordinación de Vigilancia Epidemiológica

*Vigilancia basada en eventos de interés epidemiológico mediante el monitoreo de medios abiertos de comunicación locales y nacionales.

Reporte de eventos:

Amenaza	Tema	Medio	Fecha	Resumen	Liga	Prioridad
Biológico	EUA informa fin de la pandemia Covid-19	El Sol de Cuernavaca	18 septiembre 2022	El presidente de Estados Unidos, Joe Biden, consideró que ya "se acabó" la pandemia de Covid-19, aunque asegura que su Gobierno sigue trabajando contra los problemas generados por el coronavirus.	https://www.elsoldecuernavaca.com.mx/mundo/joe-biden-declara-el-fin-de-la-pandemia-de-covid-en-eu-8908125.html	Bajo
Biológico	Vacunación Covid-19	Diario de Morelos	18 septiembre 2022	La Brigada Correcaminos en Morelos informa que a partir del lunes 19 de septiembre se desarrollará en la entidad la vacunación contra COVID-19 en la población rezagada de 18 años en adelante con dosis de Cansino y la vacunación en personas rezagadas de 12 a 17 años con el biológico Pfizer.	https://www.diariodemorelos.com/noticias/aplicar-n-vacuna-de-refuerzo-vs-covid19-personas-de-12-17-os-en-morelos	Bajo
Simulacro	Simulacro por sismo	Diario de Morelos	19 septiembre 2022	Este lunes, en punto de las 12:19 horas se realizará en Morelos y en todo el país el simulacro nacional, por lo que sonarán las alertas y la población deberá poner en práctica las medidas indicadas en caso de registrarse un sismo.	https://www.diariodemorelos.com/noticias/citan-1219-para-iniciar-simulacro-por-sismo-en-morelos	Bajo
Lluvias	Afectaciones por lluvias	Diario de Morelos	19 septiembre 2022	Durante la intensa lluvia que se registró en la ciudad el Cuerpo de Bomberos y de Protección Civil de Cuautla acudieron a diversos auxilios en los cuales se lograron rescatar a 15 adultos y cinco menores de edad, es por ello, que el alcalde de Cuautla Rodrigo Arredondo realizó un recorrido por las zonas afectadas, especialmente en la zona de las albercas privadas del Balneario Agua Hedionda en donde varias viviendas resultaron dañadas.	https://www.diariodemorelos.com/noticias/rescatan-en-cuautla-15-adultos-y-5-menores-por-fuertes-inundaciones	En investigación
Simulacro	Simulacro por sismo	La Unión	19 septiembre 2022	Hoy en punto de las 12:19 horas sonará la alarma sísmica en la entidad y en gran parte del territorio nacional, como parte del macro simulacro convocado por la Secretaría de Seguridad y Protección Ciudadana en coordinación con autoridades de Protección Civil de todo el país.	https://launion.com.mx/morelos/sociedad/noticias/213615-hoy-el-macrosimulacro-de-sismo.html	Bajo
Lluvias	Alerta preventiva por incremento de nivel de ríos	La Unión	19 septiembre 2022	Mediante un comunicado, el gobierno del estado, a través de la Coordinación Estatal de Protección Civil Morelos (CEPCM), informó que derivado de las lluvias registradas en las últimas horas, los ríos de la entidad han alcanzado niveles considerables, principalmente el río Cuautla.	https://launion.com.mx/morelos/avance/noticias/213613-emite-cepcm-alerta-preventiva-ante-incremento-de-nivel-de-rios-en-el-estado.html	Bajo



<http://ssm.gob.mx>



Servicios de Salud Morelos



@MorelosSalud

Callejón Borda N°3 Col. Centro C.P. 62000
Teléfono (777) 312 62 31 / 314 33 36 ext. 222

**Calle Gómez Azcárate No. 205, Col. Lomas de la Selva
C.P. 62270, Cuernavaca, Morelos. Tel.: 777 102 25 56**

INFORME DE RIESGOS METEOROLÓGICOS

Fecha: 19/09/2022

Semana N° 38

Coordinación de Vigilancia Epidemiológica

Fuente: Servicio Meteorológico Nacional de México, CONAGUA.

DURANTE ESTE LUNES, SE PRONOSTICAN LLUVIAS PUNTUALES INTENSAS QUE PODRÍAN GENERAR DESLAVES E INUNDACIONES EN ZONAS DE SINALOA, NAYARIT, JALISCO, OAXACA, CHIAPAS Y VERACRUZ

Este día, el centro de la **tormenta tropical "Madeline"** se localizará al sur de Baja California Sur. La entrada de humedad generada por su circulación en interacción con un **canal de baja presión** sobre la Sierra Madre Occidental, ocasionará lluvias puntuales intensas en Sinaloa, Nayarit y Jalisco, muy fuertes en Sonora y Durango, así como lluvias fuertes en Baja California Sur y Chihuahua; asimismo, se pronostican rachas de viento de 60 a 70 km/h y oleaje de 2 a 4 metros de altura en la costa sur de Baja California Sur, y vientos con rachas de 50 a 60 km/h y olas de 1 a 3 metros de altura en el sur del Golfo de California y en costas de Sinaloa, Nayarit y Jalisco. Otros **canales de baja presión** en el occidente y centro del país, así como en el suroeste del Golfo de México, en combinación con la **vaguada monzónica** que se extenderá frente a las costas del pacífico sur mexicano, originarán lluvias puntuales intensas en Oaxaca, Chiapas y Veracruz, muy fuertes en Michoacán, Guerrero y Tabasco, además de lluvias fuertes en Tamaulipas, San Luis Potosí, Zacatecas, Colima, Guanajuato, Estado de México, Morelos y Puebla. Todas estas lluvias se acompañarán de *descargas eléctricas y posible caída de granizo*, además, *podrían generar incremento en niveles de ríos y arroyos, deslaves e inundaciones*. Finalmente, se prevé ambiente vespertino caluroso con temperaturas máximas superiores a 35 °C en zonas de Baja California, Sonora, Coahuila, Nuevo León, Tamaulipas, Campeche y Yucatán.

Las lluvias mencionadas podrán estar acompañadas de descargas eléctricas fuertes rachas de viento y posible caída de granizo, además, podrían incrementar los niveles de ríos y arroyos y ocasionar deslaves e inundaciones.

lluvias fuertes con puntuales muy fuertes (50-75mm):

Guanajuato, Estado de México, **Morelos** y Puebla.

Temperaturas Máximas de 30-35 °C:

Nayarit, Michoacán, Guerrero, Oaxaca, Chiapas, Veracruz, Tabasco y Quintana Roo.

Pronostico en región Mesa Central:

Cielo medio nublado a nublado durante el día con lluvias puntuales fuertes en Guanajuato, **Morelos** y Puebla, así como chubascos en Querétaro, Hidalgo y Tlaxcala; todas con descargas eléctricas y que **podrían generar incremento en los niveles de ríos y arroyos, deslaves e inundaciones**. Ambiente matutino fresco y frío con nieblas en zonas altas de la región. Viento de componente este de 15 a 30 km/h en la región con rachas de 40 a 50 km/h en Guanajuato, Querétaro, Hidalgo, Tlaxcala y Puebla.

SISTEMAS METEOROLÓGICOS ACTUALES

Núm. 523 del 19 de septiembre de 2022 / 06:00

2022/09/19 10:00 UTC (05:00 h. Centro de México)

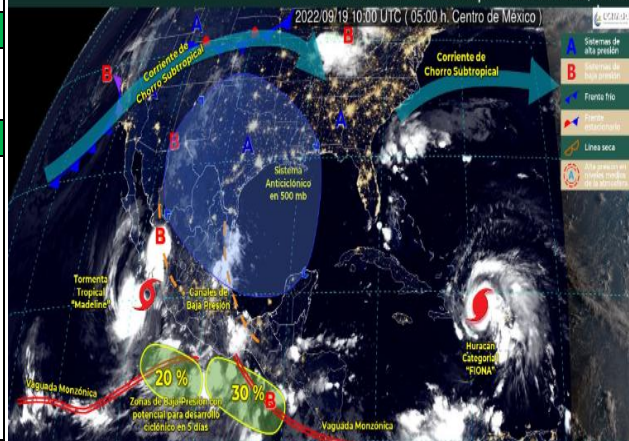

<http://ssm.gob.mx>



Servicios de Salud Morelos



@MorelosSalud

Callejón Borda N°3 Col. Centro C.P. 62000
Teléfono (777) 312 62 31 / 314 33 36 ext. 222

**Calle Gómez Azcárate No. 205, Col. Lomas de la Selva
C.P. 62270, Cuernavaca, Morelos. Tel.: 777 102 25 56**

INFORME DE MONITOREO VOLCÁNICO Y SISMOLÓGICO

Fecha: 19/09/2022

Semana N° 38

Coordinación de Vigilancia Epidemiológica

Fuente: Servicio Sismológico Nacional, UNAM. / Centro nacional de Prevención de Desastres (CENAPRED)-SEGOB, SENEAM-SCT y NOAA.

En las últimas 24 horas, mediante los sistemas de **monitoreo del volcán Popocatepetl**, se detectaron 5 exhalaciones de **baja intensidad, acompañadas de vapor de agua, gases volcánicos y ligeras cantidades de ceniza**. Adicionalmente se registraron 19 minutos de temblor de baja amplitud. Durante la mañana y **al momento de este reporte, se observa emisión continua de vapor de agua y gas que se dispersa en dirección sureste**.

NIVEL DE ALERTA	SEMAFORO	AMARILLO-FASE 2	RECOMENDACIONES PARA LA FASE AMARILLO FASE 2
	<p>El volcán presenta incremento en su actividad, con explosiones esporádicas:</p> <ul style="list-style-type: none"> Pluma continua de vapor de agua y gas. Caída de ceniza leves a moderadas en poblaciones cercanas. Lanzamiento de fragmentos incandescentes y posibilidad de flujos piroclásticos de corto alcance asociado a las explosiones. Crecimiento y destrucción de domos de lava. Flujos de lodo o escombros de corto alcance. 		

- Continuar con el **radio de seguridad de 12 km**, por lo que la **permanencia** en esa área **no está permitida**.
- Controlar el tránsito entre Santiago Xalitlintla y San Pedro Nexapa, vía Paso de Cortés.
- A las autoridades de **Protección Civil**, **mantener sus procedimientos preventivos**, de acuerdo con sus planes operativos.
- A la **población** se le recomienda **eleva la atención a los avisos de las autoridades de su localidad** y se exhorta a no acercarse al volcán, y mucho menos al cráter.
- Mantenerse fuera de cañadas ante posibles flujos de lodo**, principalmente en temporada de lluvias.

PRONÓSTICO DE CAIDA DE CENIZA

En caso de una exhalación de ceniza volcánica, **el pronóstico de trayectoria hacia el oeste-noroeste** (simulando exhalación cada hora en las próximas 6 horas), a su paso por la zona sureste, centro y noroeste del Estado de México; zona sureste, centro y oeste-noroeste de la Ciudad de México; zona noreste del estado de Michoacán y zona sureste del estado de Guanajuato, para las **primeras 12 horas de pronóstico**, (09:00 a las 21:00 hora local). Posteriormente para las últimas 12 horas de pronóstico (21:00 a las 09:00 hora local del día siguiente), las trayectorias continúan hacia la zona oeste-noroeste del estado de México; zona noreste y centro-norte del estado de Michoacán y zona sureste del estado de Guanajuato.

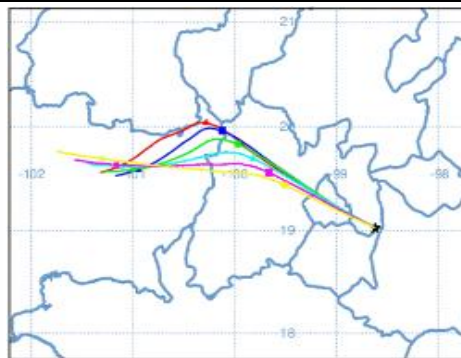

SISMOS	<p>Se registró sismo de magnitud de 4.1 grados Richter, a las 07:49:59 hrs con localización del epicentro a 22 km al noroeste de Cintalapa, Chiapas.</p> <p>NO PERCIBIDO EN EL ESTADO DE MORELOS.</p>	
	<p>REPORTE DE DAÑOS A LA POBLACION</p> <p>PROTECCIÓN CIVIL</p> <p>Sin reporte de daños a la población ni a la infraestructura en salud.</p>	



<http://ssm.gob.mx>



Servicios de Salud Morelos



@MorelosSalud

Callejón Borda N°3 Col. Centro C.P. 62000
Teléfono (777) 312 62 31 / 314 33 36 ext. 222

**Calle Gómez Azcárate No. 205, Col. Lomas de la Selva
C.P. 62270, Cuernavaca, Morelos. Tel.: 777 102 25 56**

INFORME DE MONITOREO DE TEMPERATURAS Y CALIDAD DEL AIRE

Fecha: 19/09/2022

Semana N° 38

Coordinación de Vigilancia Epidemiológica

Fuente: Comisión Estatal de Agua (CEAGUA)

**PRONOSTICO DE TEMPERATURAS POR
MUNICIPIO**

**TEMPERATURAS MÁXIMAS Y MÍNIMAS,
ULTIMAS 24 HRS**

Municipio	Min.	Max.	Municipio	Min.	Max.
Amacuzac	17°	30°	Tepalcingo	18°	30°
Cuatla	14°	27°	Ayala	19°	30°
Jiutepec	15°	27°	Huitzilac	10°	18°
Temixco	17°	30°	Tepoztlán	13°	25°
Tlaltizapan	19°	30°	Zacualpan	12°	23°
Axochiapan	19°	30°	Tlalquitenango	19°	32°
Cuernavaca	13°	25°	Puente de Ixtla	19°	34°
Jojutla	20°	32°			

Mínimas

Huitzilac	10° 18°
Tetela del Volcán	11° 20°
Totolapan	13° 21°
Ocuituco	12° 22°

Máximas

Tlaquitenango	19° 32°
Jojutla	20° 32°
Axochiapan	19° 30°
Zacatepec	17° 29°

CALIDAD DEL AIRE

ÍNDICE AIRE Y SALUD

NIVEL DE RIESGO ASOCIADO

RECOMENDACIONES

**GRUPOS
SENSIBLES**

**PARA TODA
LA
POBLACIÓN**

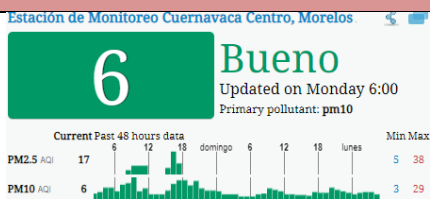

Bajo

**Se considera que el riesgo
es mínimo.**

**Disfruta las actividades al
aire libre.**



<http://ssm.gob.mx>



Servicios de Salud Morelos



@MorelosSalud

Callejón Borda N°3 Col. Centro C.P. 62000
Teléfono (777) 312 62 31 / 314 33 36 ext. 222

**Calle Gómez Azcárate No. 205, Col. Lomas de la Selva
C.P. 62270, Cuernavaca, Morelos. Tel.: 777 102 25 56**

INFORME DE MONITOREO EPIDEMIOLÓGICO

Fecha: 19/09/2022

Semana N° 38

Coordinación de Vigilancia Epidemiológica

Fuente: Jurisdicciones Sanitarias del estado de Morelos.

JURISDICCION SANITARIA I:

👉 SIN EVENTOS EXTRAORDINARIOS.

JURISDICCION SANITARIA II:

👉 SIN EVENTOS EXTRAORDINARIOS.

JURISDICCION SANITARIA III:

👉 SIN EVENTOS EXTRAORDINARIOS.

LOCALIDADES CON LLUVIAS MÁXIMAS REGISTRADAS EN LAS ÚLTIMAS 24 HORAS.

Afectaciones en los municipios de Ayala y Cuautla

Se está realizando la evaluación de daños, en espera de información oficial.

Fuente: Coordinación de Urgencias Epidemiológicas y desastres



<http://ssm.gob.mx>



Servicios de Salud Morelos



@MorelosSalud

Callejón Borda N°3 Col. Centro C.P. 62000
Teléfono (777) 312 62 31 / 314 33 36 ext. 222

**Calle Gómez Azcárate No. 205, Col. Lomas de la Selva
C.P. 62270, Cuernavaca, Morelos. Tel.: 777 102 25 56**